

PRINCIPALES RESULTADOS

Tercer Trimestre 2022

En el tercer trimestre 2022 la medición de la **PEA** indica que el 57% de la población entrevistada trabajó o buscó empleo y estaba disponible para trabajar (43200 personas), mientras que el 43% de la población es inactiva. De acuerdo con la interpretación de la medición por segmentos, se tiene:

La tasa de actividad se mantiene por segmentos, excepto entre jefas mujeres y jóvenes entre 18 y 24 años.

La tasa de actividad es significativamente más baja entre las mujeres (50% versus 64% entre los varones). Manteniéndose la diferencia respecto a la medición del

La tasa de actividad entre mujeres jefas es del 61%, presentando un crecimiento de 4 p.p respecto a la medición 2021.

Creció la Inactividad entre los jóvenes 18-24 años, en 2021 era del 31% y en la medición actual es del 43%.

La PEA a nivel nacional para el 2ºT 2022 es del 48%, y aumentó en un punto respecto a la medición 2021.

Gráfico 1. Población Económicamente Activa. Comparación con 2ºT 2021 y con Indicadores a Nivel Nacional.

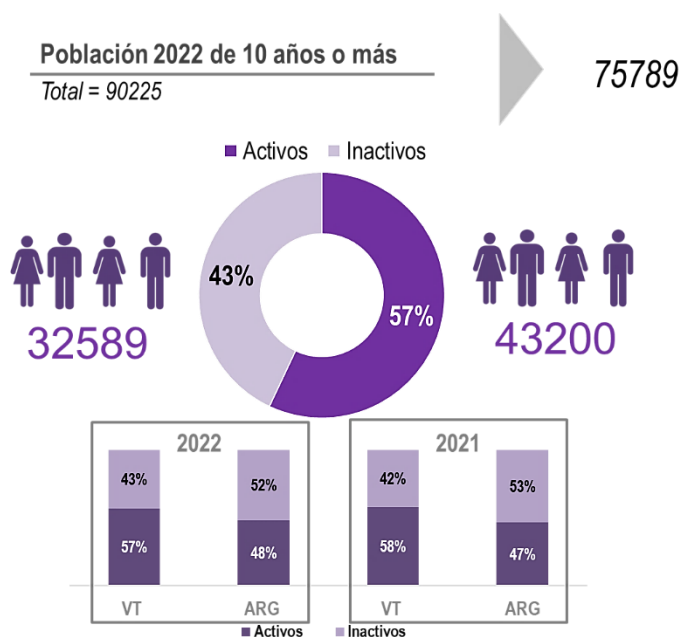

Fuente: Relevamiento sobre Mercado de trabajo. Diciembre 2022. MVT.
Base: 916 individuos.

De acuerdo con los datos muestrales, la tasa de **desocupación** alcanzó al 5%, con una baja de 3 puntos respecto a la medición del segundo trimestre 2021.

El 52% quedaron desocupados en los últimos 6 meses y mayormente en su último empleo habían trabajado como changarines, trabajadores eventuales (57%).

En relación con las causas por las que los desocupados no consiguen empleo, las principales manifestadas fueron: el 52% que le faltan vinculaciones para conseguir, el 48% que su edad no le ayuda, el 41% porque le falta capacitaciones o no tiene experiencias. Comparando con el segundo trimestre 2021, la falta de vinculaciones y la edad se mantienen como causas principales, y aparece la falta de experiencia y capacitación con mayor frecuencia.

La desocupación a nivel nacional para el 2ºT 2022 fue del 6,9%, presentando una baja de 3,3 p.p respecto al 2021.

Cuadro 1. Tasa de Desocupación Total. Comparación entre mediciones y a nivel nacional.



Fuente: Relevamiento sobre Mercado de trabajo. Diciembre 2022. MVT.

Base: 27 individuos desocupados.

Nota: los datos mostrados son meramente descriptivos de la muestra realizada en esta oportunidad, no posibles de extrapolarse a la toda la población.

Los ocupados representan el 54% de la población EMT. De la masa de **ocupados** en la muestra, 65% son asalariados (26.602) y el 35% no asalariados (14324), se mantienen los porcentajes respecto a la medición 2021.

Dentro de los **asalariados** se tiene que el empleo registrado aumentó 7p.p., siendo esta medición 72%, y en 2021 65%. El 84% de los empleados trabaja en el sector privado, registrando un aumento de 9p.p respecto a 2021; el 10% es un trabajador eventual (changa, trabajo transitorio, por tarea u obra, suplencia, etc), 9% trabaja en el servicio doméstico y el 81% en un empleo fijo.

La porción de **cuentapropistas** no varía significativamente por sexo, pero sí la condición de ser empleado, entre las mujeres es del 51%, mientras que para los varones es del 63%. Respecto a esta brecha, en el año 2022 se achica, puesto que las mujeres presentan una suba de 6p.p. respecto al 2021, y entre los varones disminuye 3p.p. respecto a 2021. Entre los cuentapropistas no varían las características respecto a las mediciones 2021. Aproximadamente la mitad trabaja desde su casa o en la casa de un cliente, el 37% se dedica al comercio y un 38% a servicios personales, técnicos o profesionales.

De acuerdo con los indicadores nacionales, los asalariados para la Argentina representan el 77% de los ocupados en 2022, mientras que los no asalariados tienen un porcentaje del 23%. Dentro de los asalariados el empleo registrado disminuyó 5 p.p., mientras que a nivel local aumentó 5 p.p.

Cuadro 2. Caracterización de los ocupados. Año 2022. Venado Tuerto.



Fuente: Relevamiento sobre Mercado de trabajo. Diciembre 2022. MVT.
Base: 511 individuos ocupados.