

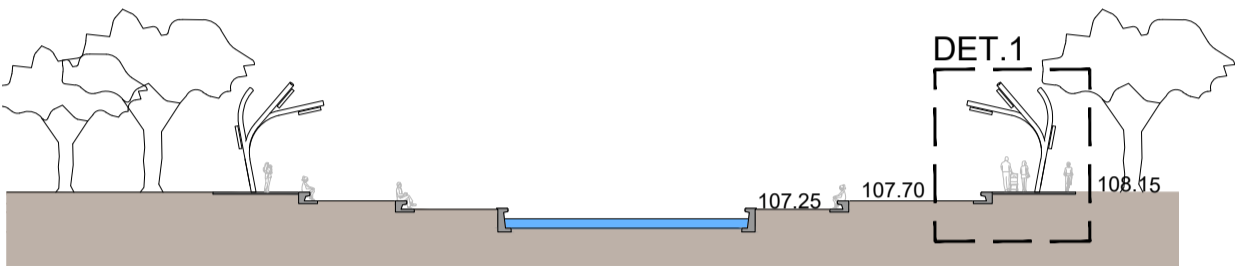

**SANEAMIENTO Y PROYECTO HÍDRICO**

Se podrían implementar sistemas de recolección de agua de lluvia para utilizarla en el riego de áreas verdes y en la limpieza de los espacios públicos. En los bajos se prevé la formación de lagunas que actúen como reservorios de agua. Se prestará atención a la gestión adecuada de las aguas pluviales y se considerarán soluciones de drenaje sostenible para evitar problemas de inundaciones y erosión.

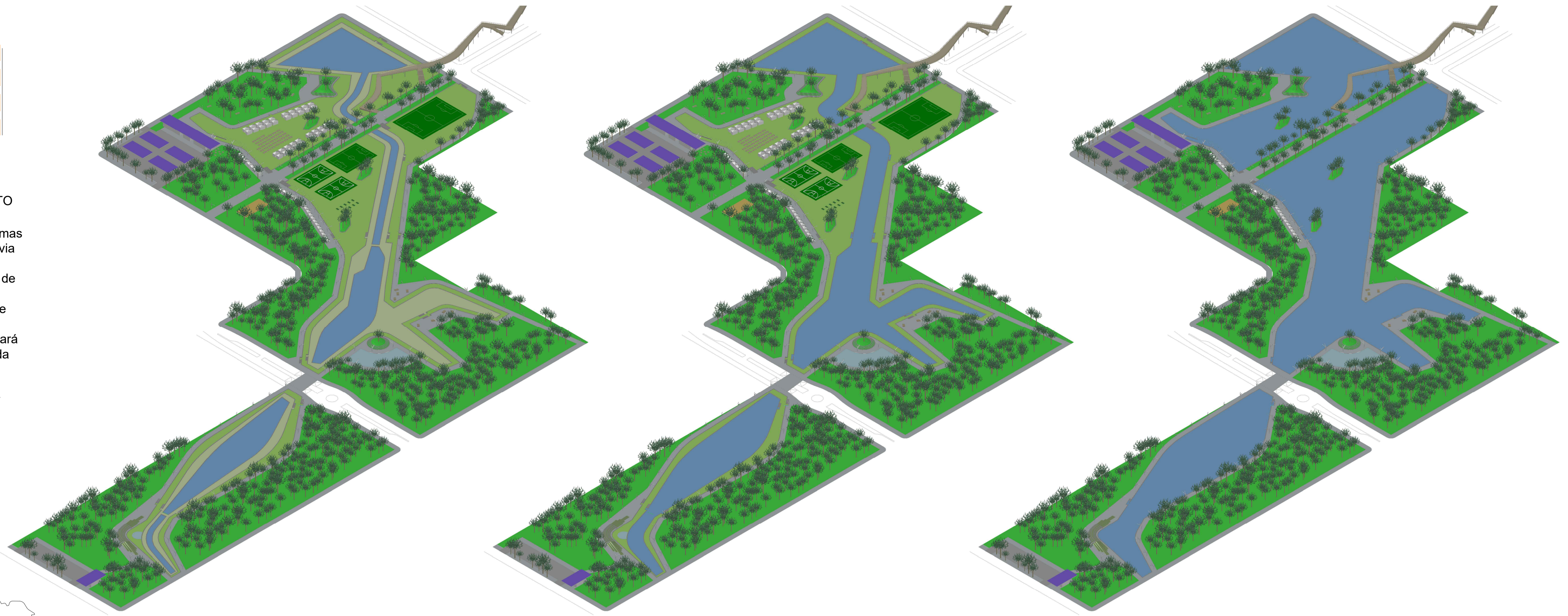

SECCIÓN AA' 1:400

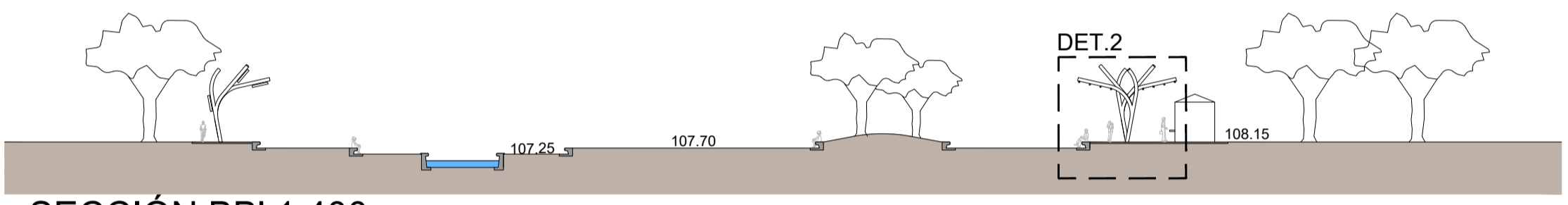

SECCIÓN BB' 1:400

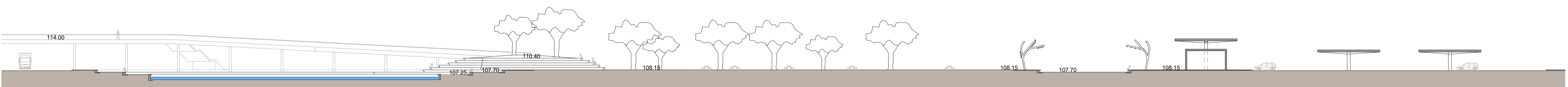

SECCIÓN CC' 1:400

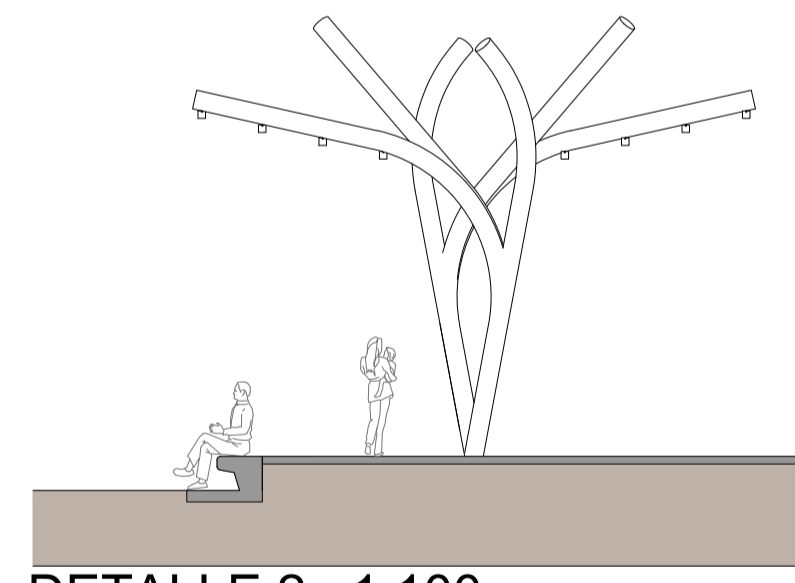

DETALLE 2 1:100

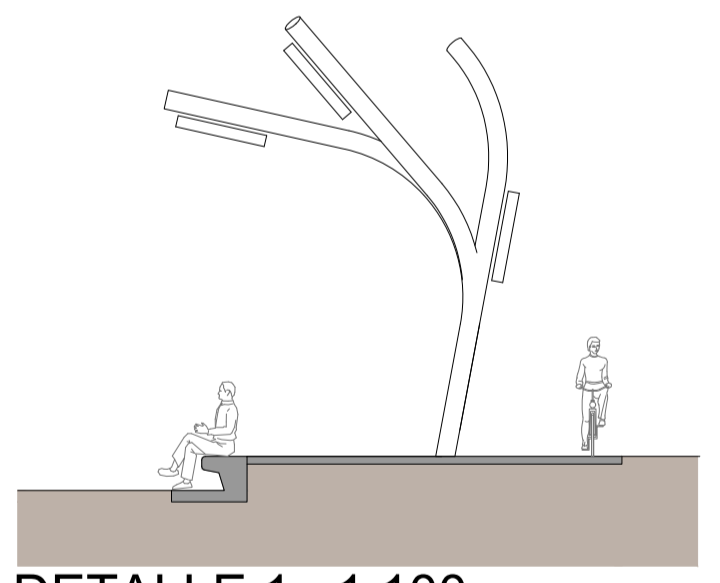

DETALLE 1 1:100

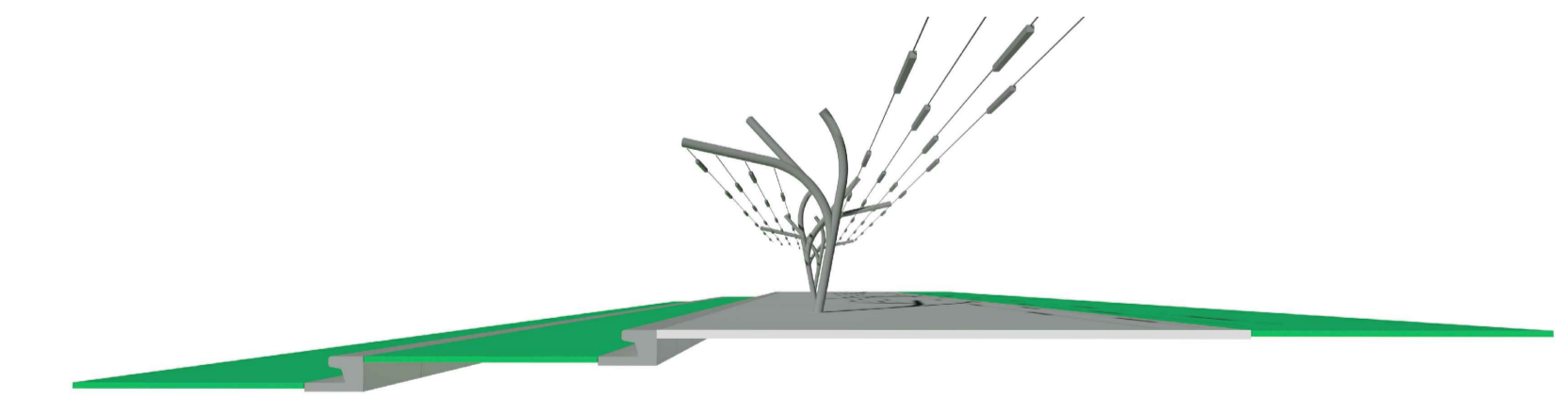
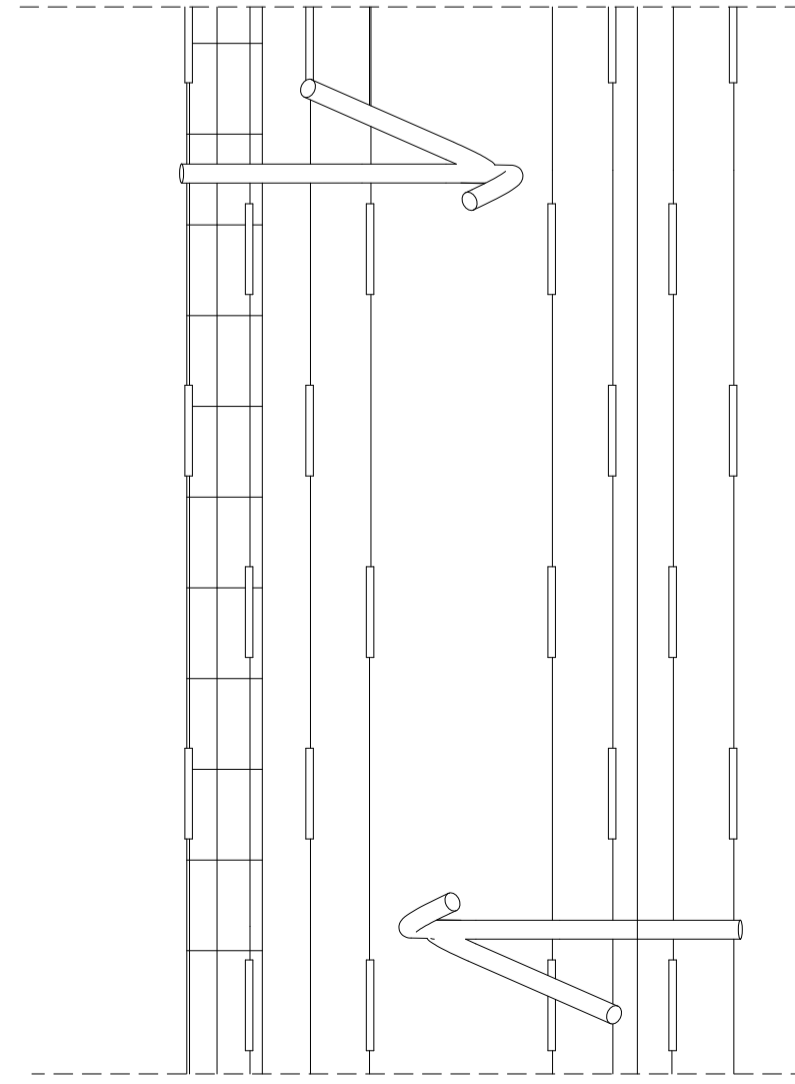

**MOBILIARIO URBANO E ILUMINACIÓN**

El prefabricado de hormigón es borde de desnivel y a la vez banco. Esto proporciona para la realización del parque versatilidad, economía y rapidez de montaje además de la previsión de un bajo mantenimiento. Se instalarán bancos, mesas, papeleras, contenedores de reciclaje. Los elementos de sombra, como pérgolas o parasoles pueden ser desmontables y permitir la flexibilidad de acuerdo a la necesidad según las estructuras metálicas que recorren el parque. Se diseña un sistema de iluminación en dichas estructuras garantizando la seguridad y resaltando los aspectos destacados del parque durante la noche. Se utilizarán luminarias eficientes energéticamente y se prestará atención a la distribución uniforme de la iluminación en todo el parque, evitando zonas oscuras



**CONCLUSIÓN**

El proyecto de "ESPACIO PÚBLICO ÁREA RECREATIVA NORTE" busca integrar de manera armónica y sostenible diferentes aspectos que son fundamentales para garantizar un área para la ciudad que satisfaga las necesidades de la comunidad y mejore la calidad de vida de los ciudadanos. Se pretende brindar un espacio público inclusivo y funcional que se integre armónicamente con la traza urbana, materializándose a través de mínimos recursos y favoreciendo la fusión de la naturaleza con la ciudad.



**ÁREA A 1:500**

- 1. Área asadores
- 2. Almacén
- 3. Servicios hombres
- 4. Servicios mujeres
- 5. Servicios minusvalidos
- 6. Bar
- 7. Terraza bar
- 8. Pérgola con luminaria
- 9. Puestos gastronómicos/feria
- 10. Estacionamiento bicicletas
- 11. Estacionamiento
- 12. Pérgolas fotovoltaicas

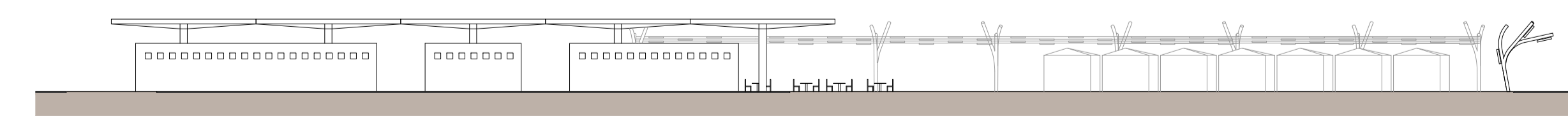

SECCIÓN DD' 1:400