

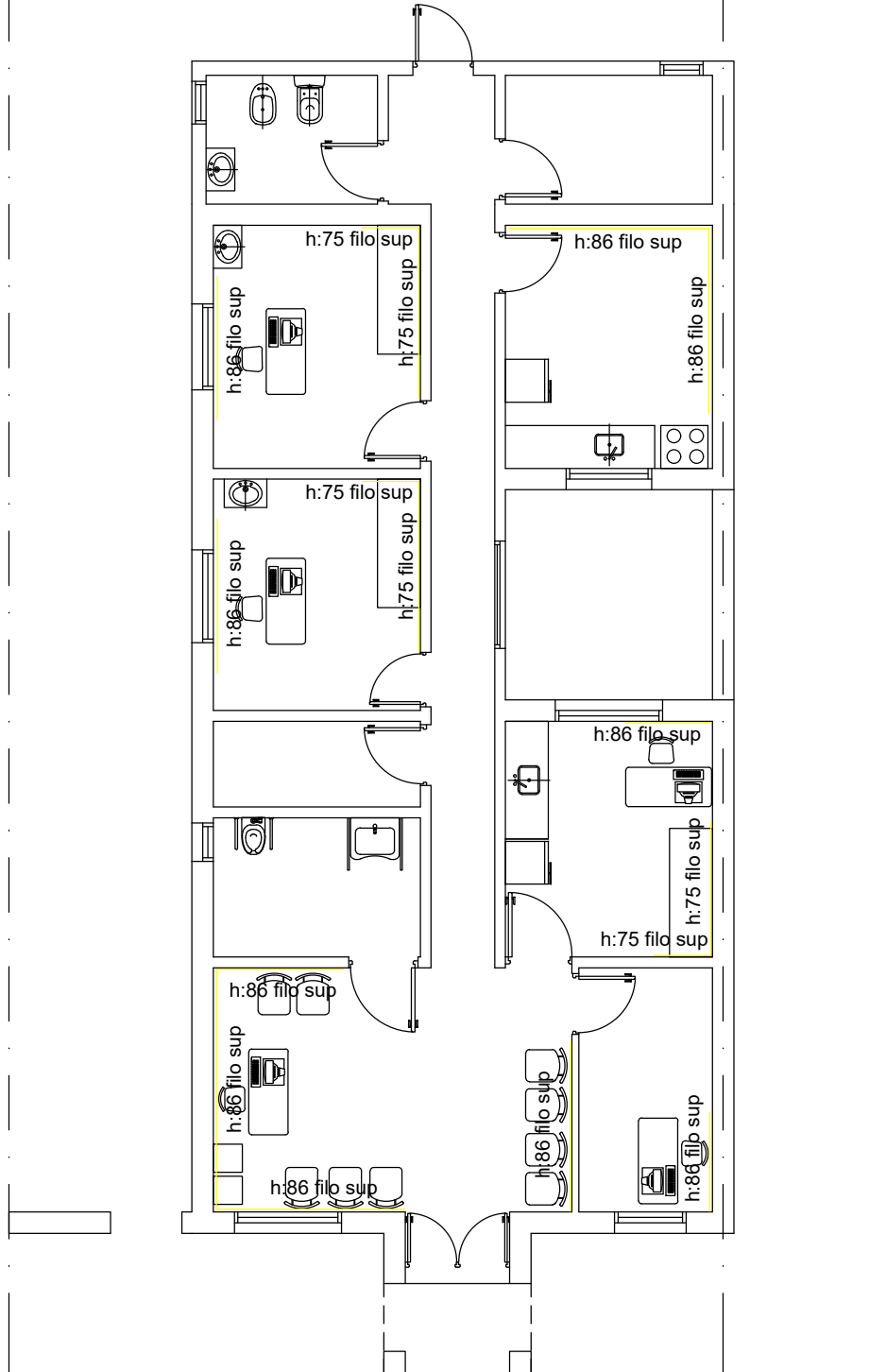

CANTIDAD TOTAL GUARDA : 40 MTS  
CANTIDAD TOTAL CONTRAMARCO : 54 MTS



CALLE BALTARCE

PROPIETARIO:	CENTRO DE SALUD "SANTA ROSA"	
UBICACION:	VENADO TUERTO	
PLANO DE:	GUARDACAMILLAS Y GUARDASILLAS	
PROYECTO:		GOBIERNO DE VENADO TUERTO SECRETARÍA DE OBRAS Y SERVICIOS PÚBLICOS